Quick Start Guide

C36

BE3600 Wi-Fi 7 Router

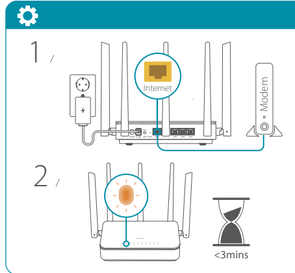

https://eu.dlink.com/support

GPL Information
https://tsd.dlink.com.tw/GPL

https://eu.dlink.com/warranty

Option 1

3 /

Option 2

3 /

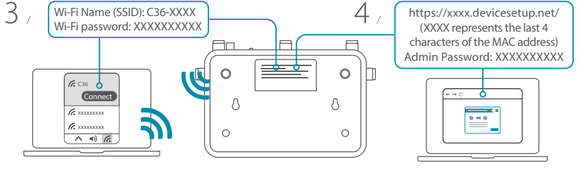

Option 3

3 /

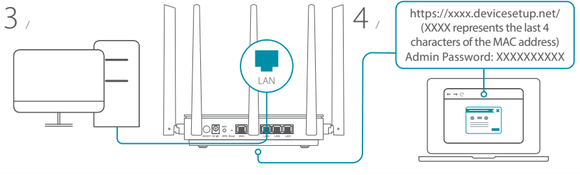

Web Management Setup Notice

When you access the web management page of your D-Link device during installation, your browser may display a security warning stating, "Your connection isn't private." This is because the device's default management URL is not an actual Internet website with valid certificates and the security of the connection to the device is not compromised. You can proceed with the installation by following these steps:

1. Click the "Advanced" button.

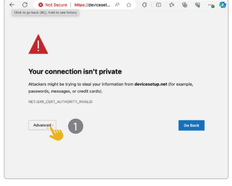

2. Click "Continue to the default management URL."

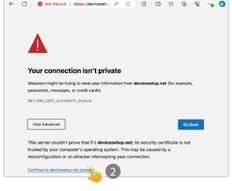

Now you will be able to log in to your device.

CE

English

SIMPLIFIED EU DECLARATION OF CONFORMITY
Hereby, D-Link Corporation declares that the radio equipment type C36 is in compliance with Directive 2014/53/EU.
The full text of the EU declaration of conformity is available at the following internet address:
www.dlink.com/cedoc

Bulgarian [България]

ОПРОСТЕНА ДЕКЛАРАЦИЯ ЗА СЪОТВЕТСТВИЕ НА ЕС
С настоящото D-Link Corporation декларира, че радиосъоръжението тип C36 е в съответствие с Директива 2014/53/EU.
Пълният текст на декларацията за съответствие на ЕС е достъпен на следния интернет адрес:
www.dlink.com/cedoc

Czech [Česky]

ZJEDNODUŠENÉ PROHLÁŠENÍ O SHODĚ EU
Tímto společnost D-Link Corporation prohlašuje, že typ rádiového zařízení C36 je v souladu se směrnicí 2014/53/EU.
Úplné znění prohlášení o shodě EU je k dispozici na následující internetové adrese:
www.dlink.com/cedoc

Croatian [Hrvatski]

POJEDNOSTAVLJENA IZJAVA O SUKLADNOSTI EU
D-Link Corporation ovime izjavljuje da je vrsta radijske opreme C36 u skladu s Direktivom 2014/53/EU.
Cijeli tekst izjave o sukladnosti EU dostupan je na sljedećoj internetskoj adresi:
www.dlink.com/cedoc

Danish [Dansk]

FORENKLET EU-OVERENSSTEMMELSESERKLÆRING
Hermed erklærer D-Link Corporation, at radioudstyrstypen C36 er i overensstemmelse med direktiv 2014/53/EU.
Den fulde tekst af EU-overensstemmelseserklæringen er tilgængelig på følgende internetadresse:
www.dlink.com/cedoc

Dutch [Nederlands]

VEREENVOUDIGDE EU-CONFORMITEITSVERKLARING
Hierbij verklaart D-Link Corporation dat het type radioapparatuur C36 voldoet aan Richtlijn 2014/53/EU.
De volledige tekst van de EU-conformiteitsverklaring is beschikbaar op het volgende internetadres:
www.dlink.com/cedoc

Finnish [Suomi]

YKSINKERTAISTETTU EU-VAATIMUSTENMUKAISUUSVAKUUTUS
D-Link Corporation vakuuttaa täten, että radiolaitetyyppi C36 on direktiivin 2014/53/EU mukainen.
EU-vaatimustenmukaisuusvakuutuksen koko teksti on saatavilla seuraavassa internetosoitteessa:
www.dlink.com/cedoc

French [Français]

DÉCLARATION UE DE CONFORMITÉ SIMPLIFIÉE
Par la présente, D-Link Corporation déclare que le type d'équipement radio C36 est conforme à la directive 2014/53/EU.
Le texte complet de la déclaration UE de conformité est disponible à l'adresse internet suivante :
www.dlink.com/cedoc

German [Deutsch]

VEREINFACHTE EU-KONFORMITÄTSERKLÄRUNG
Hiermit erklärt D-Link Corporation, dass der Funkanlagentyp C36 der Richtlinie 2014/53/EU entspricht.
Der vollständige Text der EU-Konformitätserklärung ist unter der folgenden Internetadresse verfügbar: www.dlink.com/cedoc

Greek [Ελληνικά]

ΑΠΛΟΠΟΙΗΜΕΝΗ ΔΗΛΩΣΗ ΣΥΜΜΟΡΦΩΣΗΣ ΕΕ
Με το παρόν, η D-Link Corporation δηλώνει ότι ο τύπος ραδιοεξοπλισμού C36 συμμορφώνεται με την Οδηγία 2014/53/ΕΥ.
Το πλήρες κείμενο της δήλωσης συμμόρφωσης της ΕΕ είναι διαθέσιμο στη διεύθυνση:
www.dlink.com/cedoc

Hungarian [Magyar]

EGYSZERŰSÍTETT EU-MEGFELELŐSÉGI NYILATKOZAT
A D-Link Corporation ezennel kijelenti, hogy a C36 típusú rádióberendezés megfelel a 2014/53/EU irányelvnek.
Az EU-megfelelőségi nyilatkozat teljes szövege elérhető a következő internetcímen:
www.dlink.com/cedoc

Icelandic [Íslenska]

EINFÖLDUÐ ESB-SAMRÝMINGARYFIRLÝSING
Hér með lýsir D-Link Corporation því yfir að útvarpsbúnaður af gerðinni C36 sé í samræmi við tilskipun 2014/53/EU.
Fullur texti ESB-samræmingaryfirlýsingarinnar er aðgengilegur á eftirfarandi vefslóð:
www.dlink.com/cedoc

Italian [Italiano]

DICHIARAZIONE DI CONFORMITÀ UE SEMPLIFICATA
D-Link Corporation dichiara che il tipo di apparecchiatura radio C36 è conforme alla direttiva 2014/53/EU.
Il testo completo della dichiarazione di conformità UE è disponibile al seguente indirizzo internet: www.dlink.com/cedoc

Maltese [Malti]

DIKJARAZZJONI TA' KONFORMITÀ SEMPLIFIKATA TAL-UE
B'dan, D-Link Corporation tiddikjara li t-tip ta' tagħmir tar-radju C36 huwa konformi mad-Direttiva 2014/53/EU.
It-test sħiħ tad-dikjarazzjoni ta' konformità tal-UE huwa disponibbli fi-indirizz tal-internet li ġej:
www.dlink.com/cedoc

Norwegian [Norsk]

FORENKLET EU-SAMSVARSERKLÆRING
D-Link Corporation erklærer herved at radioutstyrstypen C36 er i samsvar med direktiv 2014/53/EU.
Den fullstendige EU-samsvarserklæringen er tilgjengelig på følgende internettadresse:
www.dlink.com/cedoc

Polish [Polski]

UPROSZCZONA DEKLARACJA ZGODNOŚCI UE
Niniejszym D-Link Corporation oświadcza, że typ urządzenia radiowego C36 jest zgodny z dyrektywą 2014/53/EU.
Pełny tekst deklaracji zgodności UE jest dostępny pod następującym adresem internetowym:
www.dlink.com/cedoc

Portuguese [Português]

DECLARAÇÃO UE DE CONFORMIDADE SIMPLIFICADA
A D-Link Corporation declara que o tipo de equipamento de rádio C36 está em conformidade com a Diretiva 2014/53/EU.
O texto completo da declaração de conformidade da UE está disponível no seguinte endereço da Internet: www.dlink.com/cedoc

Romanian [Română]

DECLARAȚIE UE DE CONFORMITATE SIMPLIFICATĂ
Prin prezenta, D-Link Corporation declară că tipul de echipament radio C36 este conform cu Directiva 2014/53/EU.
Textul complet al declarației UE de conformitate este disponibil la următoarea adresă de internet: www.dlink.com/cedoc

Greek [Ελληνικα]

ΑΠΛΟΠΟΙΗΜΕΝΗ ΔΗΛΩΣΗ ΣΥΜΜΟΡΦΩΣΗΣ ΕΕ
Με το παρόν, η D-Link Corporation δηλώνει ότι ο τύπος ραδιοεξοπλισμού C36 συμμορφώνεται με την Οδηγία 2014/53/ΕΕ.
Το πλήρες κείμενο της δήλωσης συμμόρφωσης της ΕΕ είναι διαθέσιμο στη διεύθυνση:
www.dlink.com/cedoc

Slovak [Slovensky]

ZJEDNODUŠENÉ VYHLÁSENIE O ZHODE EÚ
Týmto D-Link Corporation vyhlasuje, že typ rádiového zariadenia C36 je v súlade so smernicou 2014/53/EU.
Úplné znenie vyhlásenia o zhode EÚ je dostupné na nasledujúcej internetovej adrese:
www.dlink.com/cedoc

Slovenian [Slovenski]

POENOSTAVLJENA IZJAVA EU O SKLADNOSTI
D-Link Corporation s tem izjavlja, da je tip radijske opreme C36 v skladu z Direktivo 2014/53/EU.
Celotno besedilo izjave EU o skladnosti je na voljo na naslednjem spletnem naslovu:
www.dlink.com/cedoc

Spanish [Español]

DECLARACIÓN UE DE CONFORMIDAD SIMPLIFICADA
Por la presente, D-Link Corporation declara que el tipo de equipo radioeléctrico C36 cumple con la Directiva 2014/53/EU.
El texto completo de la declaración de conformidad de la UE está disponible en la siguiente dirección de internet: www.dlink.com/cedoc

Swedish [Svenska]

FÖRENKLAD EU-FÖRSÄKRAN OM ÖVERENSSTÄMMELSE
Härmed försäkrar D-Link Corporation att radioutrustningstypen C36 överensstämmer med direktiv 2014/53/EU.
Den fullständiga EU-försäkran om överensstämmelse finns tillgänglig på följande internetadress:
www.dlink.com/cedoc

Estonian (Eesti)

LIHTSUSTATUD EL-I VASTAVUSDEKLARATSIOON
D-Link Corporation kinnitab käesolevaga, et raadioseadme tüüp C36 vastab direktiivile 2014/53/EU.
EL-i vastavusdeklaratsiooni täistekst on saadaval järgmisel internetiaadressil: www.dlink.com/cedoc

Latvian (Latviešu)

VIENKĀRŠOTA ES ATBILSTĪBAS DEKLARĀCIJA
Ar šo D-Link Corporation deklarē, ka radioiekārtas tips C36 atbilst Direktīvai 2014/53/EU.
Pilns ES atbilstības deklarācijas teksts ir pieejams šādā interneta adresē: www.dlink.com/cedoc

Lithuanian (Lietuvių)

SUPAPRASTINTA ES ATITIKTIES DEKLARACIJA
D-Link Corporation pareiškia, kad radijo įrangos tipas C36 atitinka Direktyvą 2014/53/EU.
Visas ES atitikties deklaracijos tekstas prieinamas šiuo interneto adresu: www.dlink.com/cedoc

2025/12/04 v1.00(EU)_105x148 305A-091001000461-K / 11500Y2116003G1A1

UK CA

SIMPLIFIED UK DECLARATION OF CONFORMITY
Hereby, D-Link Corporation declares that the radio equipment type C36 is in compliance with The Radio Equipment Regulations 2017 (SI 2017/1206).
The full text of the UK declaration of conformity is available at the following internet address:
www.dlink.com/cedoc

NOTICE OF WIRELESS RADIO LAN USAGE IN THE EUROPEAN COMMUNITY

English

- Devices that support 5 GHz are restricted to indoor use when operated in the European Community using channels in the 5.15-5.35 GHz band to reduce the potential for interference.

Bulgarian [България]

- Устройствата, които поддържат 5 GHz, са ограничени до употреба на закрито, когато се използват в Европейската общност, като се използват канали в честотната лента 5,15-5,35 GHz, за да се намали потенциалът за смущения.

Czech [Česky]

- Zařízení, která podporují 5 GHz, jsou omezená na používání v interiéru, pokud je provozujete v Evropském společenství pomocí kanálů v pásmu 5,15–5,35 GHz za účelem snížení potenciálního rušení.

Croatian [Hrvatski]

- Uređaji koji podržavaju 5 GHz ograničeni su na uporabu u zatvorenom prostoru kada se koriste u Europskoj zajednici na kanalima u opsegu od 5,15-5,35 GHz, kako bi se smanjio potencijal za interferenciju.

Danish [Dansk]

- Enheder, som understøtter 5 Ghz, er begrænset til indendørs brug, når den bruges i EF med kanalerne i 5,15 - 5,35 GHz-båndet for at reducere potentiel interferens.

Dutch [Nederlands]

- Binnen de Europese Gemeenschap is het gebruik van apparaten die 5 GHz ondersteunen uitsluitend binnenshuis en in de bandbreedte 5,15 tot 5,35 GHz toegestaan om potentiële interferentie te beperken.

Finnish [Suomi]

- 5 GHz:n taajuutta tukevien laitteiden käyttö on rajoitettu sisätiloihin, kun niitä käytetään Euroopan yhteisössä taajuuksilla 5,15–5,35 GHz häiriöiden riskin vähentämiseksi.

French [Français]

- Les appareils qui prennent en charge la bande des 5 GHz sont limités à une utilisation en intérieur lorsqu'ils sont utilisés au sein de la Communauté européenne sur des canaux de la bande des 5,15–5,35 GHz afin de réduire les risques d'interférences.

German [Deutsch]

- Geräte, die 5 GHz unterstützen, sind bei Betrieb in der Europäischen Gemeinschaft bei Nutzung von Kanälen im 5,15 – 5,35 GHz Band auf Innenräume beschränkt, um mögliche Interferenzen zu reduzieren.

Greek [Ελληνικα]

- Οι συσκευές που υποστηρίζουν 5 GHz επιτρέπεται να χρησιμοποιούνται μόνο εντός εσωτερικών χώρων όταν λειτουργούν στην Ευρωπαϊκή Κοινότητα χρησιμοποιώντας κανάλια στη ζώνη συχνοτήτων 5,15-5,35 GHz, για τη μείωση του ενδεχόμενου παρεμβολών.

Hungarian [Magyar]

- Az 5 GHz-et támogató eszközök az Európai Közösségben az 5,15–5,35 GHz csatornák használata esetén az interferencia lehetőségének csökkentése érdekében csak beltéren használhatók.

Icelandic [Íslenska]

- Tæki sem styðja 5 GHz verður að nota innandyra innan Evrópusambandsins með rásum á 5,15-5,35 GHz-tíðnisviðum til að draga úr líkum á truflunum.

Italian [Italiano]

- I dispositivi che supportano la banda a 5 GHz sono limitati all'uso in ambienti interni quando utilizzati nella Comunità europea utilizzando canali nella banda 5,15-5,35 GHz per ridurre la possibile interferenza.

Maltese [Malti]

- Tagħmir li jappoġġa 5 GHz huwa ristrett għall-użu fuq ġewwa meta jintuża fil-Komunità Ewropea permezz ta' kanali fil-medda ta' 5.15-5.35 GHz biex inaqqas il-potenzjal ta' interferenza.

Norwegian [Norsk]

- Enheter med støtte for 5 GHz er begrenset til innendørs bruk ved bruk i det europeiske fellesskap med kanalene 5,15–5,35 GHz-bånd, for å redusere risikoen for interferens.

Polish [Polski]

- Urządzenia pracujące na częstotliwości 5 GHz eksploatowane w krajach Wspólnoty Europejskiej są ograniczone do zastosowań we wnętrzach z użyciem pasma 5,15–5,35 GHz w celu ograniczenia potencjalnych zakłóceń.

Portuguese [Português]

- Os dispositivos que suportam 5 GHz estão restringidos à utilização em espaços interiores quando funcionar na Comunidade Europeia com recurso aos canais na banda 5,15-5,35 GHz para reduzir o potencial de interferências.

Romanian [Română]

- Dispozitivele care acceptă 5 GHz sunt restricționate la utilizarea în interior atunci când sunt operate în Comunitatea Europeană folosind canalele din banda de 5,15-5,35 GHz pentru a reduce potențialul de interferență.

Slovak [Slovensky]

- Zariadenia podporujúce frekvenciu 5 GHz sa môžu používať len v interiéri, ak na území Európskeho spoločenstva používajú kanály v pásme 5,15 až 5,35 GHz, aby sa znížila možnosť rušenia.

Slovenian [Slovenski]

- Delovanje naprav, ki podpirajo 5-GHz pas, je v Evropski skupnosti omejeno na notranjo uporabo na kanalih v frekvenčnem pasu od 5,15 do 5,35 GHz, da se zmanjša možnost motenj.

Spanish [Español]

- Los dispositivos que admiten 5 GHz tienen su uso restringido a interiores cuando funcionan en la Comunidad Europea utilizando canales en la banda de 5,15-5,35 GHz, para reducir la posibilidad de interferencias.

Swedish [Svenska]

- Enheter som stöder 5 GHz är, för att minska risken för störning, begränsade till inomhusanvändning när de används i Europeiska gemenskapen med kanaler på 5,15–5,35 GHz-bandet.

Estonian (Eesti)

- 5 GHz toetavad seadmed on piiratud siseruumides kasutuseks, kui neid kasutatakse Euroopa Ühenduses, kasutades kanaleid sagedusalas 5,15–5,35 GHz, et vähendada häirepotentsiaali.

Latvian (Latviešu)

- Ierīces, kas atbalsta 5 GHz, ir aizliegts lietot telpās, kad tā tiek lietota Eiropas Kopienā, izmantojot 5,15–5,35 GHz joslas kanālus, lai samazinātu iespējamos traucējumus.

Lithuanian (Lietuvių)

- Kad trukdžių tikimybė būtų mažesnė, prietaisus, kuriuose sumontuota 5 GHz įranga, Europos Bendrijos teritorijoje leidžiama naudoti tik patalpose, nustačius 5,15–5,35 GHz dažnių juostos kanalus.

For EU/EFTA and UK(NI), this product can be used in the listed countries.

AT	BE	BG	CH	CY	CZ	DE	DK	EE	EL	ES	
FI	FR	HR	HU	IE	IS	IT	LI	LT	LU	LV	
MT	NL	NO	PL	PT	RO	SE	SI	SK	TR	UK(NI)	

NOTICE OF WIRELESS RADIO LAN USAGE IN THE UNITED KINGDOM

- Devices that support 5 GHz are restricted to indoor use when operated in the European Community using channels in the 5.15-5.35 GHz band to reduce the potential for interference.

This product can be used in the UK

UK

Statements of UK PSTI COMPLIANCE

D-Link Corporation hereby declares that the product(s) listed below is/are in compliance with the requirements in the following schedule of the UK Product Security and Telecommunications Infrastructure (Security Requirements for Relevant Connectable Products) Regulations 2023, which is available at https://www.legislation.gov.uk/uksi/2023/1007/contents/made

☑ Schedule 1: Security requirements for manufacturers
☐ Schedule 2: Conditions for Deemed Compliance with Security Requirements
☐ Not applicable because this product does not have a password input function.

Product Description	BE3600 Wi-Fi 7 Router
Model Name	C36
Support Period	2 years
Manufacturer Name	D-Link Corporation
Manufacturer Address	No.289, Xinhu 3rd Rd., Neihu District, Tapei City 11494, Taiwan

PERSON RESPONSIBLE FOR THIS DECLARATION:
NAME: ABBIE LIN
TITLE: THE HEAD OF PRODUCT CENTER
DATE AND PLACE OF ISSUE: 2025/11/20 - TAIPEI (TAIWAN) SIGNATURE: Abbie Lin